Compositionen

von

R. EILENBERG.

Für Pianoforte zu 2 Händen.

		K
Op. 24.	Goldene Sterne. *Gavotte.*	25
„ 25.	Schmeichelkätzchen. (*Игривый котенокъ*)	30
„ 29.	Heinzelmännchen. (Les gnomes)	25
„ 33.	Verlornes Glück. *Bonheur perdu.*	25
„ 35.	Frühlingsnahen	15
„ 44.	Vögleins Lockruf. (*Птички*)	30
„ 50.	Das erste Herzklopfen.	25
„ 51.	J'y pense. *Gavotte.*	25
„ 52.	Die Mühle im Schwarzwald.	30
„ 54.	Lachtäubchen.	25
„ 55.	Klein Kobold	25
„ 62.	Von Wien bis Berlin. *Polka.*	15
„ 64.	Unter Palmen. *Walzer.*	45
„ 73.	Wir spielen Soldat	30
„ 75.	Schön Rothraut	25
„ 77.	Blaue Augen. *Gavotte.*	15
„ 78.	Die Wachtparade kommt	30
„ 79.	Waldvögleins Morgenlied und Nachtgesang	25
„ 80.	Zankteufelchen.	30
„ 82.	Erika. *Polka-Mazurka.*	25
„ 84.	Am Mühlbach und Im Erlenbusch.	30
„ 91.	Irene-Gavotte	25
„ 95.	Aschenbrödel. (Cendrillon).	30
„ 99.	Marsch der Bersaglieri.	30
„ 102.	Schelm Amor	25
„ 103.	Schweizers Heimweh	25
Op. 108.	Weihnachtsglocken	25
„ 109.	Eichkätzchen. (*Бѣлка*)	30
„ 116.	In der Capelle. (*Въ часовнѣ*)	30
„ 137.	Es war einmal.	25
„ 147.	Liebeslieder. *Walzer.*	40
„ 148.	Le réveil.	30
„ 149.	Kosakenritt.	40
„ 152.	Fête hongroise.	40
„ 163.	Sérénade mauresque.	30
„ 164.	Au bord de la Néwa. *Valse.*	50
„ 203.	Bergfrieden. (*Горная тишь*)	30
—	Auszug der Garde. *Marsch.*	25

Für Pianoforte zu 4 Händen.

Op. 33.	Verlornes Glück. *Polka.*	30
„ 53.	Zierlich und Fein.	30
„ 57.	Petersburger Schlittenfahrt. *На тройкѣ. Галопъ*	40
„ 61.	Silber-Myrthe. *Gavotte*	30
„ 62.	Von Wien bis Berlin. *Polka.*	30
„ 63.	Forellen. *Mazurka.*	30
„ 66.	Immer fesch. *Marsch.*	25
„ 69.	Die Jagd nach dem Glück. *Galop.*	45
„ 78.	Die Wachtparade kommt.	40
„ 98.	Abendläuten. *Les cloches du soir.*	30
„ 99.	Marsch der Bersaglieri.	30
„ 117.	Sérénade des mandolines.	40
„ 172.	Mon bijou. *Morceau de salon.*	40
„ 246.	A toi seule. *Sérénade.*	30

Vol. 546. 547. Beliebte Compositionen, in 2 Bänden. . . à 1 Rbl.

P. Jurgenson in Moskau.

Kommissionär der Kaiserl. Hof-Sängerkapelle, der Kaiserl. Russischen Musik-Gesellschaft und des Konservatoriums in Moskau.

St.-Petersburg, bei J. Jurgenson. | Kiew & Warschau, bei L. Idzikowski.

Мельница въ Шварцвальдѣ.
Die Mühle im Schwarzwald.

У РУЧЬЯ.
a) AM BACHE.
Andantino.

IDYLLE.

Р. Эйленберга
Rich. Eilenberg, Op. 52.

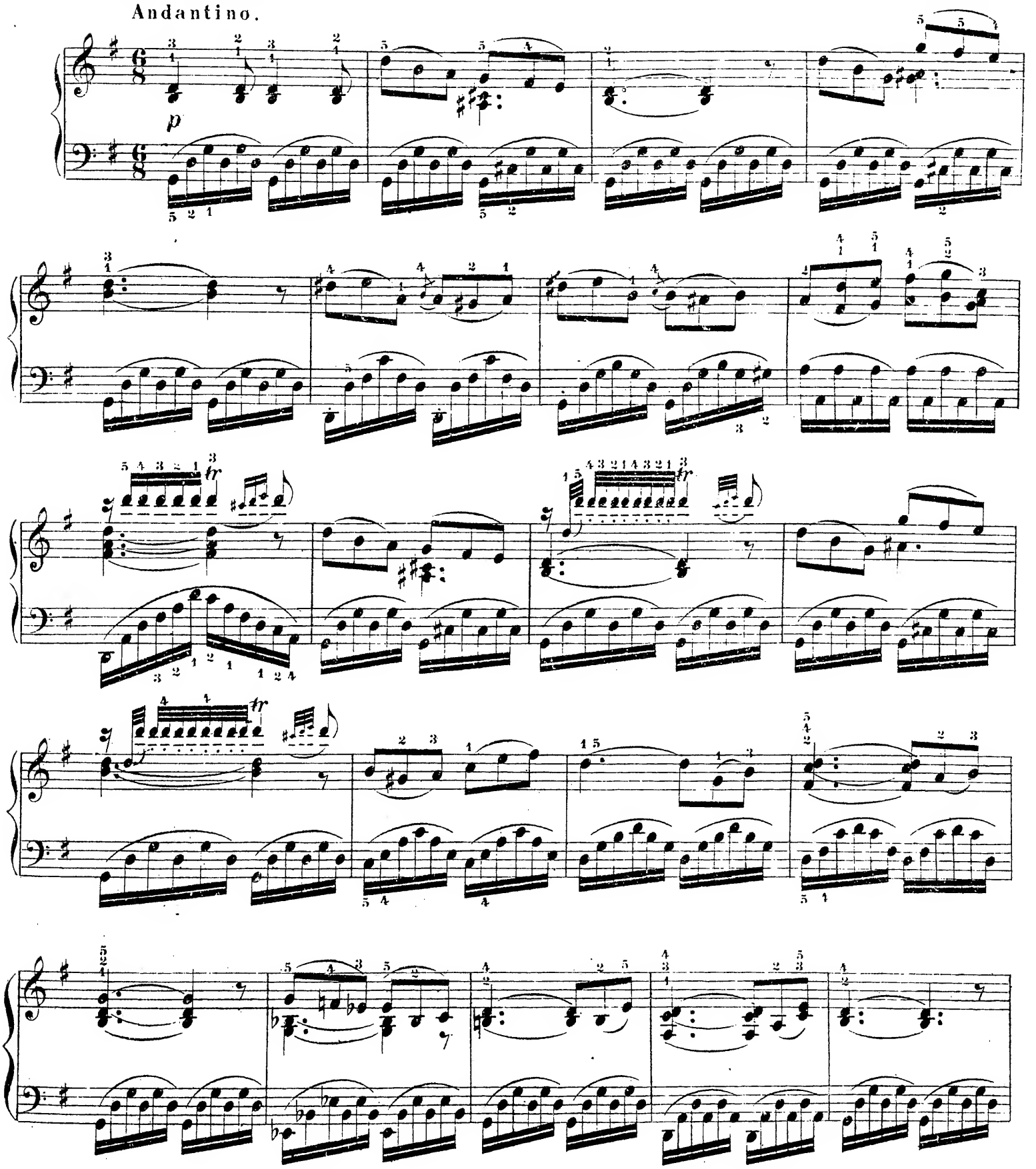

ritard.

МЕЛЬНИЦА.
6) DIE MÜHLE.
Allegretto.

p

f

mf

p

ritard.

a tempo

f

p

poco a poco ritard.

più mosso.

f

18089

Impr. chez P. Jurgenson à Moscou.